



ΝΤΑΤΑΒΕΡΣ ΕΠΕ – ΣΥΣΤΗΜΑΤΑ ΚΑΙ ΕΦΑΡΜΟΓΕΣ ΠΛΗΡΟΦΟΡΙΚΗΣ DATAVERSE LTD – INFORMATION SYSTEMS AND APPLICATIONS

ΕΘΝΙΚΗΣ ΑΝΤΙΣΤΑΣΗΣ 131, 55134, ΚΑΛΑΜΑΡΙΑ, ΘΕΣΣΑΛΟΝΙΚΗ, ΤΗΛ 2310 801822, FAX 2310 802823

ΕΘΝΙΚΗΣ ΑΝΤΙΣΤΑΣΕΩΣ 84Α, 15231, ΧΑΛΑΝΔΡΙ, ΑΘΗΝΑ, ΤΗΛ 210 6717060, FAX 210 6717061

ΚΑΖΑΝΤΖΗ 14, 30100, ΑΓΡΙΝΙΟ, ΤΗΛ/FAX 26410 32790

[info@dataverse.gr](mailto:info@dataverse.gr), [www.dataverse.gr](http://www.dataverse.gr)

ΑΦΜ : 998682224



ΕΓΧΕΙΡΙΔΙΟ

Αποστολής εγγράφων μέσω Κ-ΣΗΔΕ από το περιβάλλον του Docutracks

## Περιεχόμενα

1. Ρυθμίσεις εμφάνισης μίας υπηρεσίας στο οργανόγραμμα του φορέα στο ΚΣΗΔΕ .....	3
2. Αποστολή εγγράφου μέσω Κ-ΣΗΔΕ από το περιβάλλον του Docutracks.....	5
2.1 Επιτυχής αποστολή.....	9
2.2 Περιπτώσεις ανεπιτυχούς αποστολής.....	10
3. Εισερχόμενο παραλήπτη .....	12
Πίνακας Εικόνων .....	14

## 1. Ρυθμίσεις εμφάνισης μίας υπηρεσίας στο οργανόγραμμα του φορέα στο ΚΣΗΔΕ

Μέσω του Docutracks είναι δυνατή η ρύθμιση του οργανογράμματος ενός φορέα που εμφανίζεται στο ΚΣΗΔΕ. Η ρύθμιση αυτή μπορεί να πραγματοποιηθεί από χρήστες του συστήματος, με ρόλο «Διαχειριστή» και τα βήματα είναι τα εξής:

1. Ο χρήστης επιλέγει στο «Γρανάζι» την επιλογή «Υπηρεσιών» και εμφανίζεται το οργανόγραμμα του φορέα, όπως έχει ρυθμιστεί στο Docutracks.

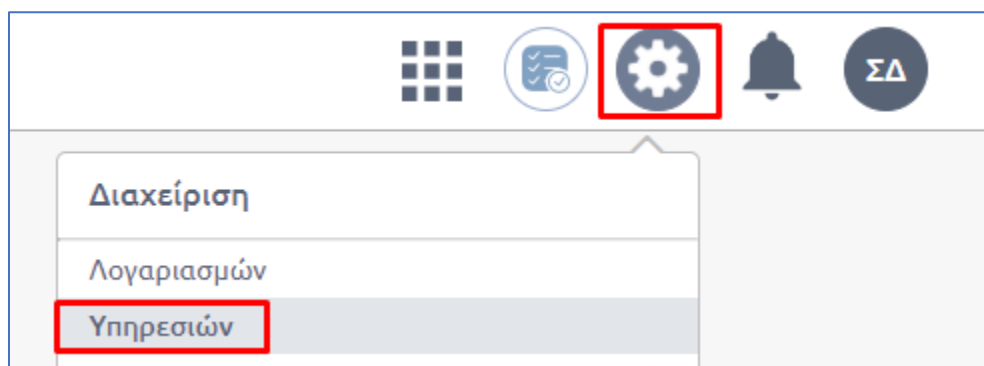

Εικόνα 1 Διαχείριση Υπηρεσιών Docutracks

2. Ο χρήστης που επιθυμεί να προσθέσει μία υπηρεσία ή τμήμα, ώστε να εμφανίζεται στο ΚΣΗΔΕ, επιλέγει την ενέργεια «Επεξεργασία», αφού πατήσει επάνω σε μία υπηρεσία.

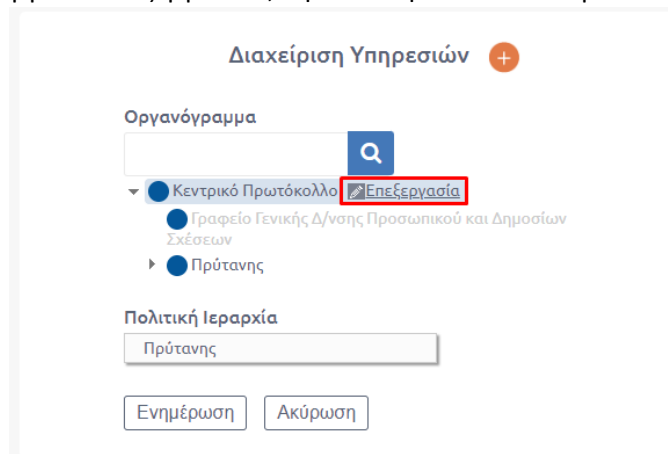

Εικόνα 2 Επεξεργασία Υπηρεσίας

3. Στις ρυθμίσεις που είναι διαθέσιμες για μία υπηρεσία, δίνεται η επιλογή «Εμφάνιση της υπηρεσίας στο οργανόγραμμα του φορέα στο ΚΣΗΔΕ», όπως φαίνεται στην εικόνα 3. Επιλέγοντας τη δυνατότητα αυτή, ο συγχρονισμός, θα εμφανίσει την υπηρεσία, η οποία θα μπορεί να λαμβάνει έγγραφα μέσω ΚΣΗΔΕ.

Επεξεργασία Υπηρεσιακής Μονάδας

- Έχει κοινοποιηθεί
- Έχει λάβει τελικές υπογραφές
- Έχει υπογραφεί
- Έχει υπογραφεί από τον συντάκτη
- Προς Έγκριση
- Προώθηση προς διεκπεραίωση
- Χρεώθηκε

Κωδικός ΔΙΑΥΓΕΙΑ

URL URL (en)

- Δημόσια προβολή
- Καταχώρηση παλαιότερου πρωτοκόλλου
- Εντός κυβέρνησης
- Εμφάνιση της υπηρεσίας στο οργανόγραμμα του φορέα στο ΚΣΗΔΕ

Διαθέσιμες θέσεις (100)

Είδος Υπηρεσίας

Υπηρεσίες

Αποθήκευση Υπηρεσίας Ακύρωση

Εικόνα 3 Ρύθμιση Υπηρεσίας για το ΚΣΗΔΕ

4. Τέλος, μόλις ο χρήστης επιλέξει το αν θα εμφανίζεται η υπηρεσία στο οργανόγραμμα του φορέα στο ΚΣΗΔΕ, αποθηκεύει την επιλογή του.

Χρήσιμη πληροφορία: Κάθε υπηρεσία, εμφανίζει τον αριθμό των διαθέσιμων θέσεων κάτω από την παραπάνω επιλογή, έτσι ώστε ο χρήστης να γνωρίζει πόσες έχει επιλέξει μέχρι εκείνη τη στιγμή.

## 2. Αποστολή εγγράφου μέσω Κ-ΣΗΔΕ από το περιβάλλον του Docutracks

Όταν ένας χρήστης επιθυμεί να στείλει ένα έγγραφο μέσω του ΚΣΗΔΕ, μπορεί να χρησιμοποιήσει το περιβάλλον του Docutracks, εφόσον έχει γίνει η σχετική διασύνδεση.

Εφόσον ο φορέας έχει διασυνδεθεί, πατώντας την ενέργεια της «**Αποστολής**» από το μενού των ενεργειών, το σύστημα θα εμφανίσει σε ένα αναδυόμενο παράθυρο τις διαθέσιμες αποστολές.

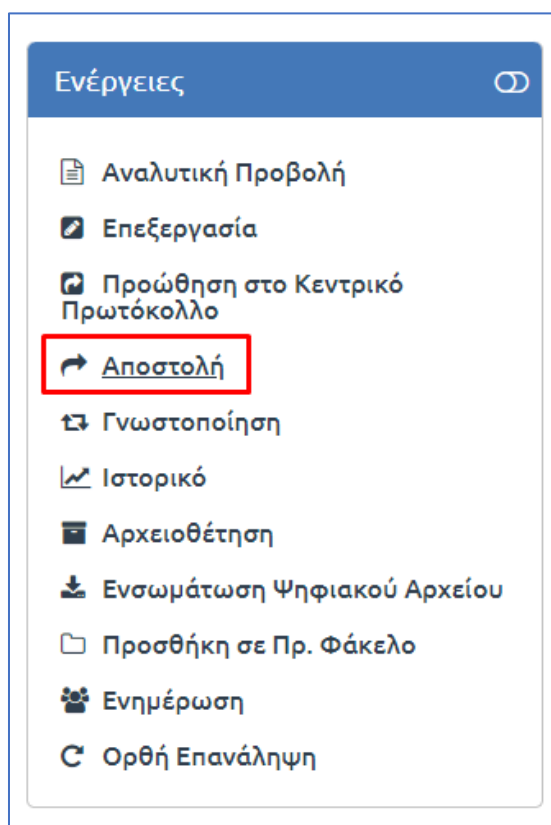

Εικόνα 4 Ενέργεια Αποστολής

Στο κάτω μέρος του αναδυόμενου παραθύρου, εμφανίζεται η επιλογή «**Δημόσιοι οργανισμού – Απομακρυσμένη πρωτοκόλληση**». Από το σημείο αυτό πραγματοποιούνται όλες οι αποστολές που αφορούν το Κ-ΣΗΔΕ.

## Οδηγός χρήσης Κ-ΣΗΔΕ από το περιβάλλον του Docutracks

**Αποστολή**

Μονάδα Υποστήριξης Αλλοδαπών Φοιτητών  
Πειθαρχικό Συμβούλιο

**Εξωτερικοί Αποδέκτες**  
Επωνυμία Διεύθυνση Ηλ. Αλληλογραφίας

Ηλεκτρονικά μηνύματα θα αποσταλούν στις παραπάνω ηλεκτρονικές διευθύνσεις (email). Μπορείτε να τροποποιήσετε στην τρέχουσα οθόνη κατάλογο των παραληπτών.

**Κοινοποιήσεις εκτός φορέα**  
Επωνυμία Διεύθυνση Ηλ. Αλληλογραφίας

Ηλεκτρονικά μηνύματα θα αποσταλούν στις παραπάνω ηλεκτρονικές διευθύνσεις (email). Μπορείτε να τροποποιήσετε στην τρέχουσα οθόνη κατάλογο των παραληπτών.

Επεξεργαστείτε το μήνυμα προς τους εξωτερικούς αποδέκτες

**Δημόσιοι οργανισμοί - Απομακρυσμένη πρωτοκόλληση Φορέας**  
Αναζητήστε φορέα

Αποστολή Ακύρωση

**Εικόνα 5 Σημείο επιλογής δημόσιου οργανισμού**

Στο σημείο αυτό ο χρήστης μπορεί να αναζητήσει το φορέα που επιθυμεί ώστε να στείλει το έγγραφο του, με μόνη προϋπόθεση ο φορέας να είναι διασυνδεδεμένος με το Κεντρικό ΣΗΔΕ. Η αναζήτηση μπορεί να γίνει βάσει ονόματος του φορέα, με το πεδίο της αναζήτησης να επιστρέφει το αποτέλεσμα που πληκτρολογήσει κάποιος, να κάνει τη διαδικασία αυτή ευκολότερη.

## Οδηγός χρήσης Κ-ΣΗΔΕ από το περιβάλλον του Docutracks

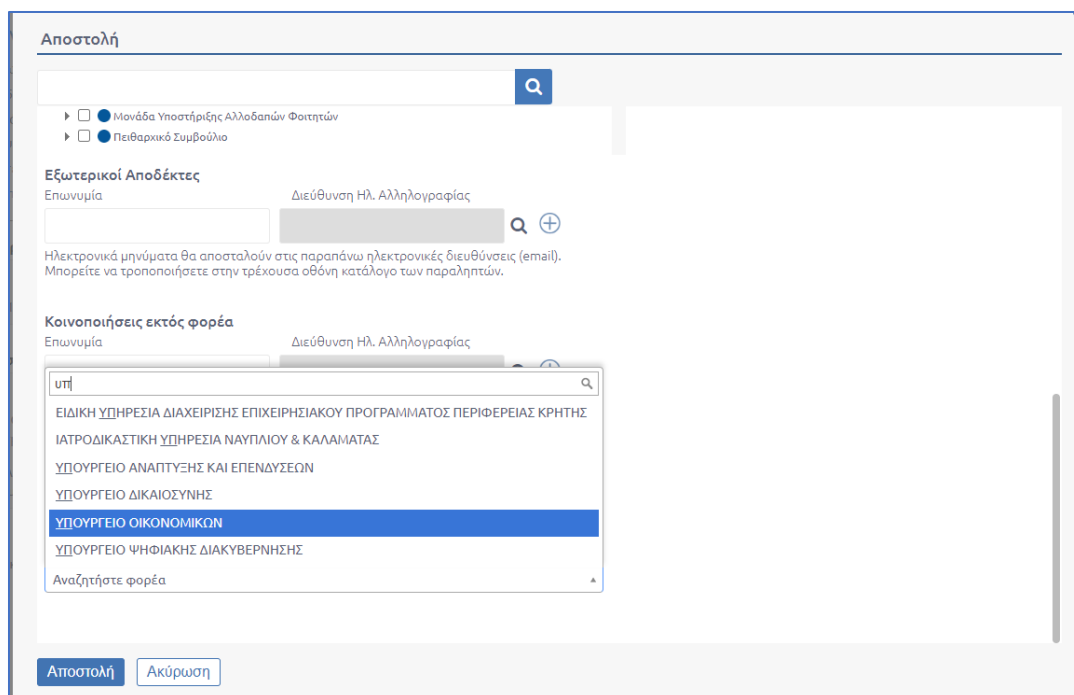

**Εικόνα 6 Αναζήτηση Φορέα**

Όταν ο χρήστης επιλέξει τον επιθυμητό φορέα, εάν ο φορέας αυτός, έχει διαθέσιμες περισσότερες υπηρεσίες πέραν του Κεντρικού Πρωτοκόλλου, εκείνες θα εμφανιστούν, όπως φαίνεται στην εικόνα 6.

Εκεί, δίνεται η δυνατότητα να σταλεί σε περισσότερες από μία υπηρεσίες απλά επιλέγοντάς τις, ενώ ταυτόχρονα εάν ο χρήστης δε γνωρίζει σε ποια υπηρεσία θα πρέπει να σταλεί το έγγραφο, μπορεί να επιλέξει το Κεντρικό Πρωτόκολλο.

## Οδηγός χρήσης Κ-ΣΗΔΕ από το περιβάλλον του Docutracks

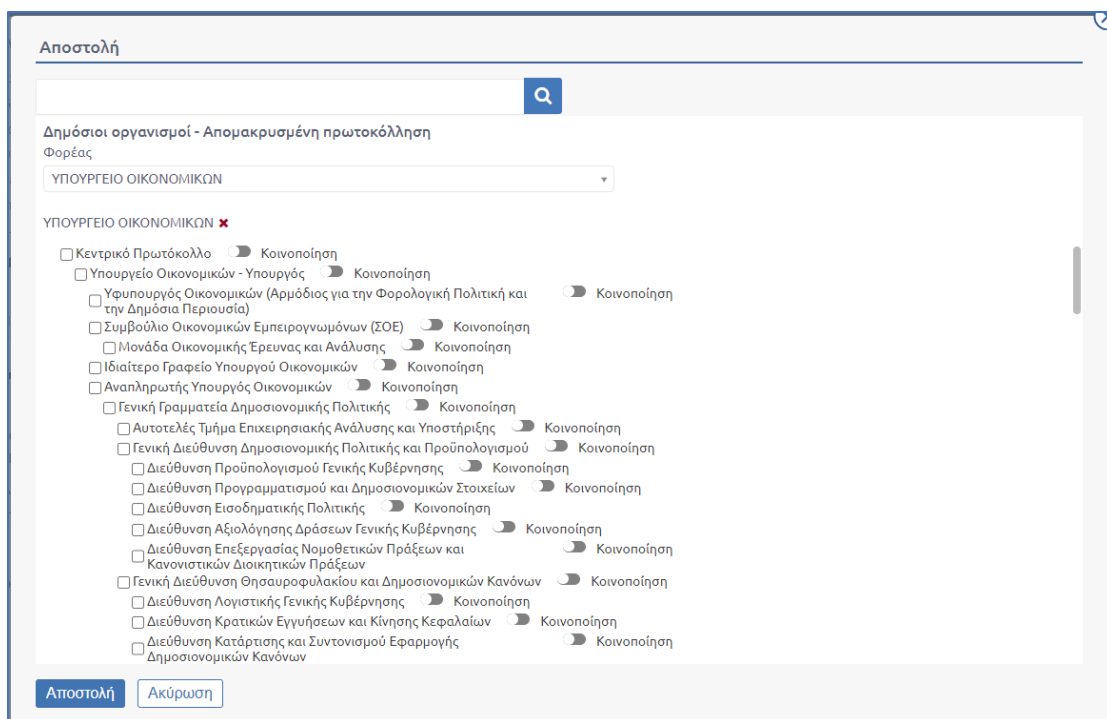

Αποστολή

Δημόσιοι οργανισμοί - Απομακρυσμένη πρωτοκόλληση

Φορέας

ΥΠΟΥΡΓΕΙΟ ΟΙΚΟΝΟΜΙΚΩΝ

ΥΠΟΥΡΓΕΙΟ ΟΙΚΟΝΟΜΙΚΩΝ ✕

- Κεντρικό Πρωτόκολλο  Κοινοποίηση
- Υπουργείο Οικονομικών - Υπουργός  Κοινοποίηση
  - Υφυπουργός Οικονομικών (Αρμόδιος για την Φορολογική Πολιτική και την Δημόσια Περιουσία)  Κοινοποίηση
  - Συμβούλιο Οικονομικών Εμπειρογνομημόνων (ΣΟΕ)  Κοινοποίηση
  - Μονάδα Οικονομικής Έρευνας και Ανάλυσης  Κοινοποίηση
- Ιδιαίτερο Γραφείο Υπουργού Οικονομικών  Κοινοποίηση
- Αναπληρωτής Υπουργός Οικονομικών  Κοινοποίηση
  - Γενική Γραμματεία Δημοσιονομικής Πολιτικής  Κοινοποίηση
    - Αυτοτελές Τμήμα Επιχειρησιακής Ανάλυσης και Υποστήριξης  Κοινοποίηση
    - Γενική Διεύθυνση Δημοσιονομικής Πολιτικής και Προϋπολογισμού  Κοινοποίηση
      - Διεύθυνση Προϋπολογισμού Γενικής Κυβέρνησης  Κοινοποίηση
      - Διεύθυνση Προγραμματισμού και Δημοσιονομικών Στοιχείων  Κοινοποίηση
      - Διεύθυνση Εισοδηματικής Πολιτικής  Κοινοποίηση
      - Διεύθυνση Αξιολόγησης Δράσεων Γενικής Κυβέρνησης  Κοινοποίηση
      - Διεύθυνση Επεξεργασίας Νομοθετικών Πράξεων και Κανονιστικών Διοικητικών Πράξεων  Κοινοποίηση
    - Γενική Διεύθυνση Θησαυροφυλακίου και Δημοσιονομικών Κανόνων  Κοινοποίηση
      - Διεύθυνση Λογιστικής Γενικής Κυβέρνησης  Κοινοποίηση
      - Διεύθυνση Κρατικών Εγγυήσεων και Κίνησης Κεφαλαίων  Κοινοποίηση
      - Διεύθυνση Κατάρτισης και Συντονισμού Εφαρμογής Δημοσιονομικών Κανόνων  Κοινοποίηση

Αποστολή Ακύρωση

Εικόνα 7 Εμφάνιση Οργανογράμματος Οργανισμού

Η αποστολή του εγγράφου μέσω του ΚΣΗΔΕ από το περιβάλλον του Docutracks, πραγματοποιείται σε επίπεδο μονάδας, την οποία επιλέγει ο χρήστης όπως φαίνεται στην εικόνα 7. Επιπλέον, εάν θέλει να εμφανίζεται η κατάσταση του εγγράφου στον αποδέκτη ως «**Κοινοποίηση**», μπορεί να επιλέξει πέρα από την επιλογή της εικόνας 7, και την επιλογή «**Κοινοποίηση**».



## Οδηγός χρήσης Κ-ΣΗΔΕ από το περιβάλλον του Docutracks

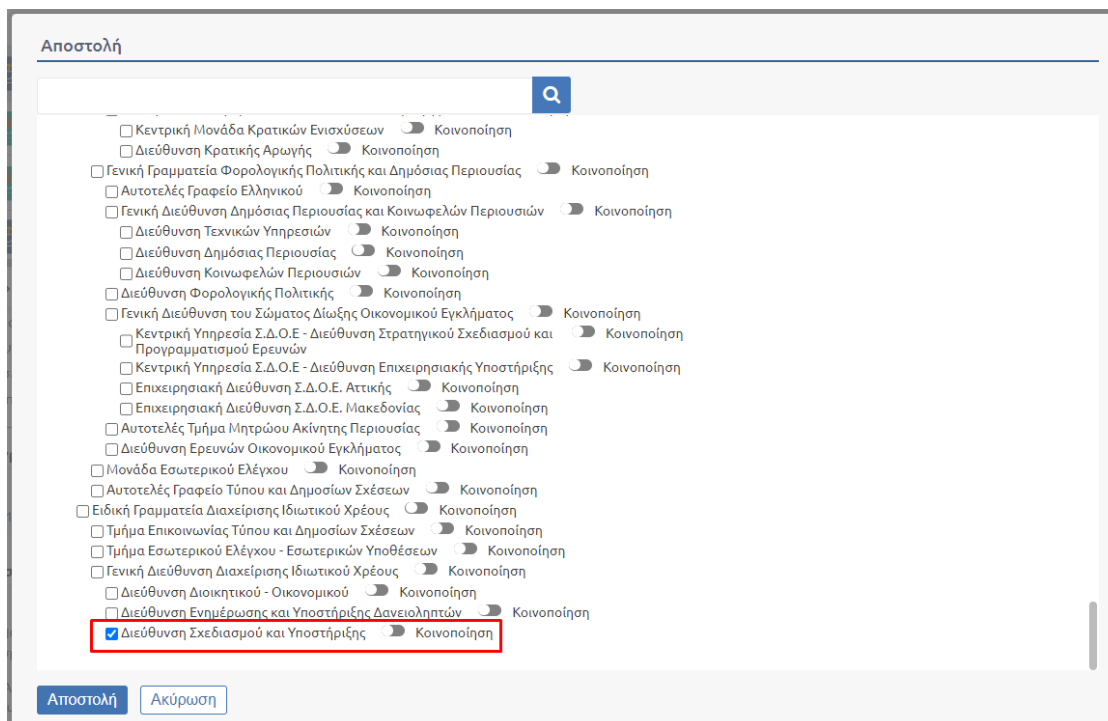

Εικόνα 8 Επιλογή Υπηρεσίας από το Οργανόγραμμα Οργανισμού

Τέλος, ο χρήστης πατάει το κουμπί «Αποστολή» και το έγγραφο κοινοποιείται προς τον φορέα.

### 2.1 Επιτυχής αποστολή

Όταν η αποστολή πραγματοποιείται με επιτυχία, η εικόνα που εμφανίζεται στον χρήστη είναι αυτή της εικόνας 8.

**Επισκόπηση Εγγράφου**

**ΑΠΟΣΤΟΛΗ δοκιμαστικού εγγραφου**  
Αριθμ. Πρωτ.: 108658 Εκτύπωση 19/10/2022 12:21 μμ  
Α/Α: 953258  
Είδος Εγγράφου: Ευρείας χρήσης  
Εκδόσεις ψηφιακού αρχείου: Εμφάνιση  
Έγγραφο σε ψηφιακή μορφή: ΕξΑποστολήΚΣΗΔΕ.pdf.pdf ΕξΑποστολήΚΣΗΔΕ.pdf  
(Εκτύπωση Ακριβούς Αντιγράφου)

---

**Κατάσταση Αντιγράφων Εγγράφου**

A/A	Ημ. Δημ/ας	Δημιουργήθηκε Από	Κάτοχος	Χειριστής	Κατάσταση	Αριθμ. Πρωτ.
1	19/10/2022 12:21:54 μμ	Τμήμα Κεντρικού Η/Υ	Τμήμα Κεντρικού Η/Υ	-	Έχει Αποσταλεί	108658

---

**Δημόσιοι οργανισμοί – Διακίνηση μέσω ΚΣΗΔΕ**

Αποδέκτης	Εξωτ. Σύστημα	Ημ/νία Αποστολής	Κατάσταση	Τύπος Διακίνησης	Εξ. Αρ. Πρωτοκόλλου	Ημ/νία Παράδοσης	Αρ. Πρ. Παραλήπτη
ΥΠΟΥΡΓΕΙΟ ΟΙΚΟΝΟΜΙΚΩΝ Διεύθυνση Σχεδιασμού και Υποστήριξης	ΚΣΗΔΕ	19/10/2022	Ελήφθη	Κοινοποίηση	20220311150000263822	19/10/2022	152640 ΕΙ 2022
ΥΠΟΥΡΓΕΙΟ ΨΗΦΙΑΚΗΣ ΔΙΑΚΥΒΕΡΝΗΣΗΣ Αυτοτελές Τμήμα Ευρωπαϊκών και Διεθνών Σχέσεων	ΚΣΗΔΕ	19/10/2022	Ελήφθη	Κοινοποίηση	20220311150000263822	19/10/2022	42654 ΕΙ 2022

**Υποθέσεις**  
Το έγγραφο δεν ανήκει σε κάποια υπόθεση.

Εικόνα 9 Αποτέλεσμα επιτυχούς αποστολής

## Οδηγός χρήσης Κ-ΣΗΔΕ από το περιβάλλον του Docutracks

Όταν πραγματοποιείται οποιαδήποτε αποστολή μέσω του ΚΣΗΔΕ, δημιουργείται ένας πίνακας στην επισκόπηση του εγγράφου, ο οποίος εμφανίζει τα στοιχεία της αποστολής και τα αποτελέσματα αυτής.

Στις περιπτώσεις που η αποστολή λουπόν είναι επιτυχής, στην κολώνα των αποδεκτών εμφανίζεται ο φορέας και η υπηρεσιακή μονάδα που έλαβε το έγγραφο. Στη κολώνα του εξωτερικού συστήματος εμφανίζεται η ονομασία «ΚΣΗΔΕ», ώστε να είναι εμφανές στο χρήστη μέσω ποιας λειτουργίας πραγματοποιήθηκε η αποστολή. Στη συνέχεια, στη κολώνα της «*Ημ/νίας Αποστολής*», έχουμε την ημερομηνία που ο χρήστης πραγματοποίησε την αποστολή, και δίπλα από αυτή εμφανίζεται το αποτέλεσμα της αποστολής. Όταν η κατάσταση είναι «*Ελήφθη*», ο αποδέκτης, έχει λάβει σίγουρα το έγγραφο. Επιπλέον, εμφανίζεται στον πίνακα, ο τύπος διακίνησης, ο οποίος διαφοροποιείται εάν επιλεγεί η «*Κοινοποίηση*» που αναφέρθηκε παραπάνω, και εάν δεν επιλεγεί εμφανίζεται ως «*Αποστολή*». Κάθε αποστολή περιλαμβάνει έναν *εξωτερικό αριθμό πρωτοκόλλου* που δημιουργείται από το ΚΣΗΔΕ, και όταν αποσταλεί ορθά, λαμβάνει την *ημερομηνία παράδοσης* και τον *αριθμό πρωτοκόλλου* που έλαβε το έγγραφο από τον παραλήπτη. Έτσι, ο χρήστης έχει μία πλήρη εικόνα της ενέργειας που πραγματοποίησε, ώστε να γνωρίζει ακριβώς πότε και εάν έλαβε το έγγραφο, με τα πλήρη στοιχεία του.

### 2.2 Περιπτώσεις ανεπιτυχούς αποστολής

Εάν το σύστημα του αποστολέα παρουσιάζει κάποιο ζήτημα όσον αφορά τις ρυθμίσεις του για το ΚΣΗΔΕ, η αποστολή δε θα πραγματοποιηθεί και η κατάσταση της θα παραμείνει ως «*Εκκρεμεί*».

Δημόσιοι οργανισμοί – Διακίνηση μέσω ΚΣΗΔΕ							
Αποδέκτης	Εξωτ. Σύστημα	Ημ/νία Αποστολής	Κατάσταση	Τύπος Διακίνησης	Εξ. Αρ. Πρωτοκόλλου	Ημ/νία Παράδοσης	Αρ. Πρ. Παραλήπτη
ΥΠ.ΟΙΚ. ΣΗΔΕ DocuTracks Κεντρικό Πρωτόκολλο	ΚΣΗΔΕ	-	Εκκρεμεί	Αποστολή	-	-	-

Εικόνα 10 Ανεπιτυχής αποστολή - Σενάριο 1

Στη παραπάνω περίπτωση, είναι απαραίτητο να πραγματοποιηθεί επικοινωνία με το τμήμα υποστήριξης της Dataverse.

Εάν το σύστημα του παραλήπτη αντιμετωπίζει κάποιο ζήτημα όσον αφορά τις ρυθμίσεις για το ΚΣΗΔΕ, ο αποστολέας θα βλέπει την Ημερομηνία Αποστολής και την κατάσταση του εγγράφου η οποία θα εμφανιστεί ως «*Εστάλη*», με το έγγραφο να έχει λάβει μόνο έναν εξωτερικό αριθμό πρωτοκόλλου, που προέρχεται από το ΚΣΗΔΕ.

Δημόσιοι οργανισμοί – Διακίνηση μέσω ΚΣΗΔΕ							
Αποδέκτης	Εξωτ. Σύστημα	Ημ/νία Αποστολής	Κατάσταση	Τύπος Διακίνησης	Εξ. Αρ. Πρωτοκόλλου	Ημ/νία Παράδοσης	Αρ. Πρ. Παραλήπτη
ΥΠ.ΟΙΚ. ΣΗΔΕ DocuTracks Γενική Διεύθυνση Ανάπτυξης Αγρινίου	ΚΣΗΔΕ	22/10/2022	Εστάλη	Αποστολή	20220301110000061410	-	-

Εικόνα 11 Ανεπιτυχής Αποστολή - Σενάριο 2

## Οδηγός χρήσης Κ-ΣΗΔΕ από το περιβάλλον του Docutracks

Στη παραπάνω περίπτωση, είναι απαραίτητο να πραγματοποιηθεί επικοινωνία με τον αποδέκτη του εγγράφου.

### 3. Εισερχόμενο παραλήπτη

Στη περίπτωση που η αποστολή πραγματοποιηθεί με επιτυχία, ο παραλήπτης, θα λάβει στην Υπηρεσιακή Μονάδα που έχει επιλεγεί αντίγραφο του εγγράφου, και θα εμφανίζεται ως εισερχόμενο στον φορέα του.

Σε κάθε περίπτωση δημιουργείται αντίγραφο στην μονάδα με τίτλο «Κεντρικό Πρωτόκολλο», για λόγους ιστορικότητας. Έτσι, στην εικόνα 12, εμφανίζεται η εικόνα του εγγράφου του Κεντρικού πρωτόκολλου, ενώ στην εικόνα 13, εμφανίζεται η εικόνα του εγγράφου που έλαβε η Διεύθυνση Σχεδιασμού και Υποστήριξης, έχοντας επιλέξει την «Κοινοποίηση».

Κατάλογος Εγγράφων							24/10/2021 - 24/10/2022	
	Ημ. Δημ/ας	Αριθμ. Πρωτ.	Θέμα Εγγράφου	Α. Π. Αποστολέα	Αποστολέας	Αποδέκτες	Κατάσταση	Είδος
<input type="checkbox"/>	19-10-2022	152640 ΕΙ 2022	ΑΠΟΣΤΟΛΗ δοκιμαστικού εγγραφου	108658	ΕΘΝΙΚΟ ΚΑΙ ΚΑΠΟΔΙΣΤΡΙΑΚΟ ΠΑΝΕΠΙΣΤΗΜΙΟ ΑΘΗΝΩΝ	Διεύθυνση Σχεδιασμού και Υποστήριξης	Έχει Αποσταλεί	Ευρεί

Displaying items 1 - 2 of 2

**Εικόνα 12 Εισερχόμενο στο Κεντρικό Πρωτόκολλο**

Κατάλογος Εγγράφων Διεύθυνση Σχεδιασμού και Υποστήριξης							24/10/2021 - 24/10/2022	
	Ημ. Δημ/ας	Αριθμ. Πρωτ.	Θέμα Εγγράφου	Αποστολέας	Κατάσταση	Είδος Εγγράφου	Καταχωρητής	Φάκελοι
<input checked="" type="checkbox"/>	19-10-2022	152640 ΕΙ 2022	ΑΠΟΣΤΟΛΗ δοκιμαστικού εγγραφου	ΕΘΝΙΚΟ ΚΑΙ ΚΑΠΟΔΙΣΤΡΙΑΚΟ ΠΑΝΕΠΙΣΤΗΜΙΟ ΑΘΗΝΩΝ	Κοινοποιήθηκε	Ευρείας χρήσης	Administrator	DocuTracks

Displaying items 1 - 1 of 1

**Εικόνα 13 Εισερχόμενο Διεύθυνσης - Περίπτωση "Κοινοποίησης"**

Τέλος, παρατίθεται ενδεικτικά, η εικόνα της πλήρους επισκόπησης του εγγράφου, από τη πλευρά του παραλήπτη.

## Οδηγός χρήσης Κ-ΣΗΔΕ από το περιβάλλον του Docutracks

### Επισκόπηση Εγγράφου

**ΑΠΟΣΤΟΛΗ δοκιμαστικού εγγράφου**

Αριθμ. Πρωτ.: 152640 ΕΙ 2022 Εκτύπωση 19/10/2022 13:03 μμ

Α/Α: 22510228

Είδος Εγγράφου: Ευρείας χρήσης

Αποστολέας: ΕΘΝΙΚΟ ΚΑΙ ΚΑΠΟΔΙΣΤΡΙΑΚΟ ΠΑΝΕΠΙΣΤΗΜΙΟ ΑΘΗΝΩΝ

Διαβάθμιση: Αδιαβάθμητο

Εκδόσεις ψηφιακού αρχείου: Εμφάνιση

Έγγραφο σε ψηφιακή μορφή: [ΕΞΑποστολήΚΣΗΔΕ.pdf.pdf.pdf](#) [ΕΞΑποστολήΚΣΗΔΕ.pdf.pdf](#)

(Εκτύπωση Ακριβούς Αντιγράφου)

#### Κατάσταση Αντιγράφων Εγγράφου

A/A	Ημ. Δημ/ας	Δημιουργήθηκε Από	Κάτοχος	Χειριστής	Κατάσταση	Αριθμ. Πρωτ.
1	19/10/2022 1:03:29 μμ	Κεντρικό Πρωτόκολλο	Κεντρικό Πρωτόκολλο	-	Έχει Αποσταλεί	152640 ΕΙ 2022
2	19/10/2022 1:03:30 μμ	Κεντρικό Πρωτόκολλο	Διεύθυνση Σχεδιασμού και Υποστήριξης	-	Κοινοποιήθηκε	152640 ΕΙ 2022

#### Δημόσιοι οργανισμοί – Διακίνηση μέσω ΚΣΗΔΕ

Αποστολέας	Εξωτ. Σύστημα	Κατάσταση	Τύπος Διακίνησης	Εξ. Αρ. Πρωτοκόλλου	Ημ/νία Παράδοσης
ΕΘΝΙΚΟ ΚΑΙ ΚΑΠΟΔΙΣΤΡΙΑΚΟ ΠΑΝΕΠΙΣΤΗΜΙΟ ΑΘΗΝΩΝ	ΚΣΗΔΕ	Ελήφθη	Παραλαβή	20220311150000263822	19/10/2022

**Ενέργειες**

- Αναλυτική Προβολή
- Επεξεργασία Διαχειριστή
- Ιστορικό
- Ενσωμάτωση Ψηφιακού Αρχείου
- Προσθήκη σε Πρ. Φάκελο
- Εσωτερική διανομή

Εικόνα 14 Επισκόπηση εγγράφου στον παραλήπτη

## Πίνακας Εικόνων

ΕΙΚΟΝΑ 1 ΔΙΑΧΕΙΡΙΣΗ ΥΠΗΡΕΣΙΩΝ DOCUTRACKS .....	3
ΕΙΚΟΝΑ 2 ΕΠΕΞΕΡΓΑΣΙΑ ΥΠΗΡΕΣΙΑΣ .....	3
ΕΙΚΟΝΑ 3 ΡΥΘΜΙΣΗ ΥΠΗΡΕΣΙΑΣ ΓΙΑ ΤΟ ΚΣΗΔΕ .....	4
ΕΙΚΟΝΑ 4 ΕΝΕΡΓΕΙΑ ΑΠΟΣΤΟΛΗΣ .....	5
ΕΙΚΟΝΑ 5 ΣΗΜΕΙΟ ΕΠΙΛΟΓΗΣ ΔΗΜΟΣΙΟΥ ΟΡΓΑΝΙΣΜΟΥ .....	6
ΕΙΚΟΝΑ 6 ΑΝΑΖΗΤΗΣΗ ΦΟΡΕΑ.....	7
ΕΙΚΟΝΑ 7 ΕΜΦΑΝΙΣΗ ΟΡΓΑΝΟΓΡΑΜΜΑΤΟΣ ΟΡΓΑΝΙΣΜΟΥ.....	8
ΕΙΚΟΝΑ 8 ΕΠΙΛΟΓΗ ΥΠΗΡΕΣΙΑΣ ΑΠΟ ΤΟ ΟΡΓΑΝΟΓΡΑΜΜΑ ΟΡΓΑΝΙΣΜΟΥ.....	9
ΕΙΚΟΝΑ 9 ΑΠΟΤΕΛΕΣΜΑ ΕΠΙΤΥΧΟΥΣ ΑΠΟΣΤΟΛΗΣ .....	9
ΕΙΚΟΝΑ 10 ΑΝΕΠΙΤΥΧΗΣ ΑΠΟΣΤΟΛΗ - ΣΕΝΑΡΙΟ 1.....	10
ΕΙΚΟΝΑ 11 ΑΝΕΠΙΤΥΧΗΣ ΑΠΟΣΤΟΛΗ - ΣΕΝΑΡΙΟ 2 .....	10
ΕΙΚΟΝΑ 12 ΕΙΣΕΡΧΟΜΕΝΟ ΣΤΟ ΚΕΝΤΡΙΚΟ ΠΡΩΤΟΚΟΛΛΟ.....	12
ΕΙΚΟΝΑ 13 ΕΙΣΕΡΧΟΜΕΝΟ ΔΙΕΥΘΥΝΣΗΣ - ΠΕΡΙΠΤΩΣΗ "ΚΟΙΝΟΠΟΙΗΣΗΣ" .....	12
ΕΙΚΟΝΑ 14 ΕΠΙΣΚΟΠΗΣΗ ΕΓΓΡΑΦΟΥ ΣΤΟΝ ΠΑΡΑΛΗΠΤΗ .....	13